

INTERVENTO 3 FASE 1 - Via Trento incrocio C.so Regina Margherita
LAVORAZIONI SENZA OCCUPAZIONE CORSIE DI MARCIA
SCALA 1:100

FASI LAVORATIVE E APPRONTAMENTI
PROPOSTI DA VERIFICARE
E APPROFONDIRE IN FASE DI
REDAZIONE DEL POS DA PARTE
DELL'IMPRESA AGGIUDICATARIA

LAVORAZIONI PREVISTE
SENZA INVADERE LA SEDE STRADALE

NECESSARIO GARANTIRE
ACCESSO ALMENO
PEDONALE ALLE ABITAZIONI
E ATTIVITA' COMMERCIALI

LEGENDA

- BARRIERE NEW JERSEY IN PLASTICA
- RECINZIONE DI CANTIERE METALLICA
- CARTELLI STRADALI COME DA RELATIVA RAFFIGURAZIONE
(posizionamento indicativo da verificare in sede di POS)

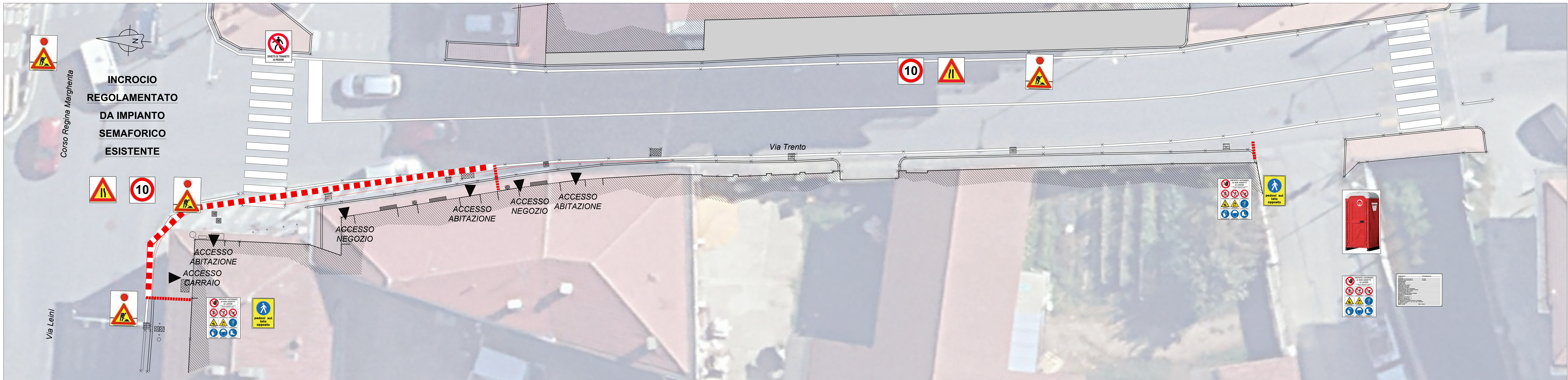

SCHEMI TIPOLOGICI
DI APPRESTAMENTO CANTIERE STRADALE
ESEMPLIFICATIVI

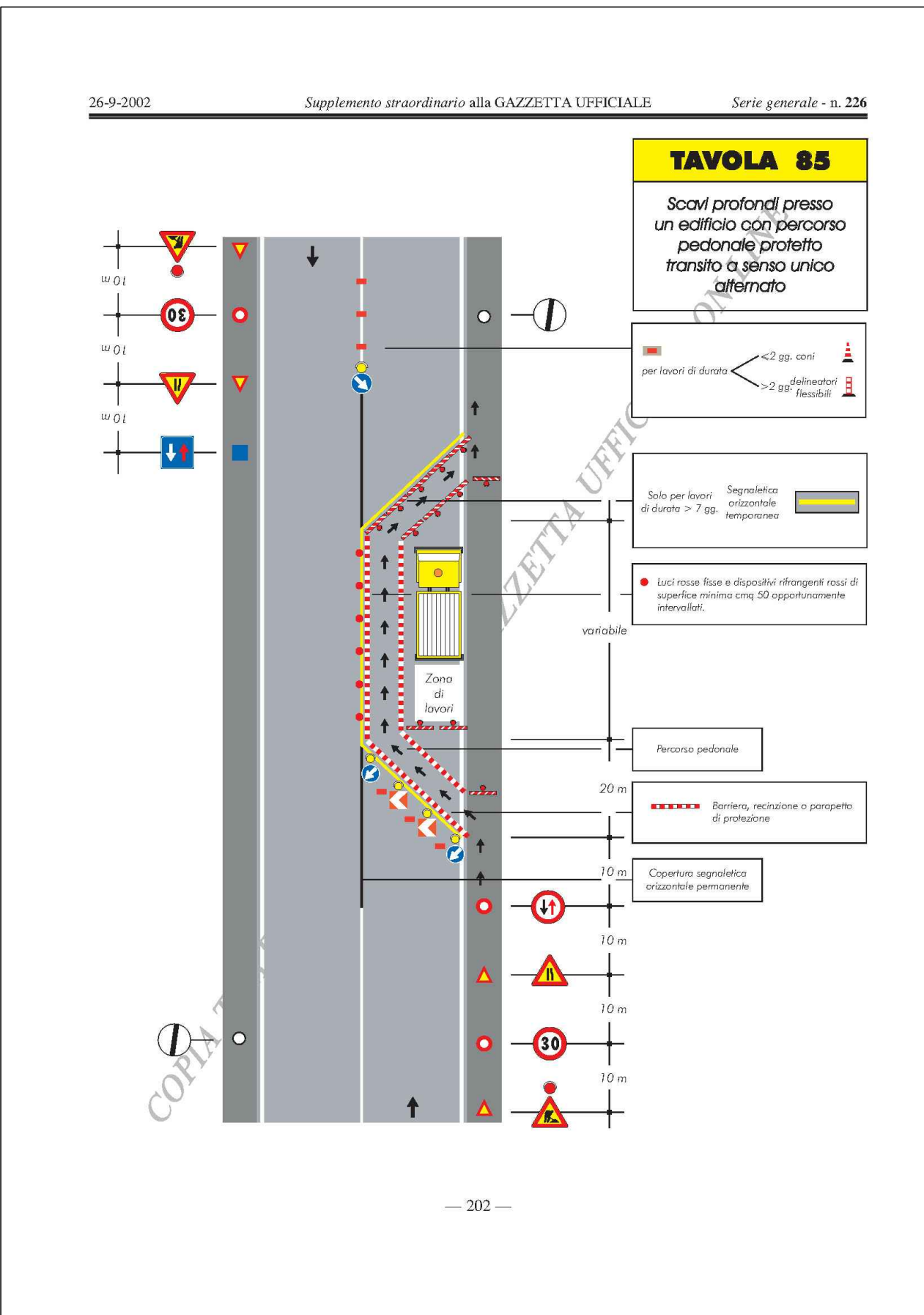

INTERVENTO 3 FASE 2 - Via Trento incrocio C.so Regina Margherita
LAVORAZIONI CON OCCUPAZIONE CORSIA DI MARCIA
SCALA 1:100

FASI LAVORATIVE E APPRONTAMENTI
PROPOSTI DA VERIFICARE
E APPROFONDIRE IN FASE DI
REDAZIONE DEL POS DA PARTE
DELL'IMPRESA AGGIUDICATARIA

LAVORAZIONI PREVISTE
CON OCCUPAZIONE DELLA SEDE STRADALE
DURANTE L'ORARIO DI LAVORO

PERCORRENZA ORDINARIA E REGOLARE
DA RISTABILIRE IN SICUREZZA
ALLA FINE DI OGNI
GIORNATA DI LAVORO

NECESSARIO GARANTIRE
ACCESSO ALMENO
PEDONALE ALLE ABITAZIONI
E ATTIVITA' COMMERCIALI

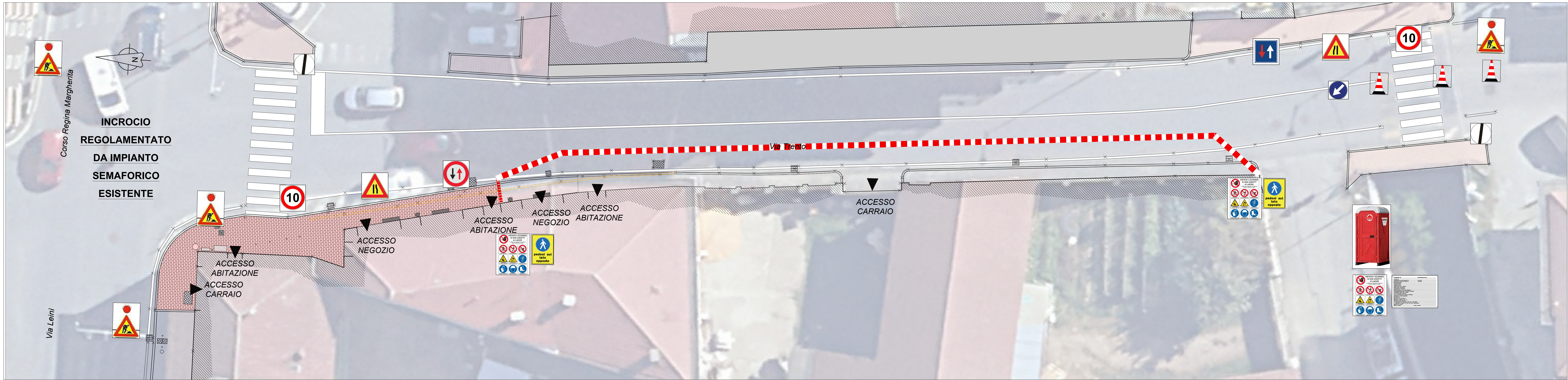

Regione Piemonte Comune di Volpiano Città Metropolitana di Torino			
OGGETTO:	LAVORI DI MESSA IN SICUREZZA DEL PEDONE IN VIE VARIE		
FASE PROGETTUALE:	PROGETTO ESECUTIVO		
COMMITTENTE:	Comune di Volpiano (TO) piazza Vittorio Emanuele II 12, - 10088 Volpiano (TO)		
PROGETTISTA:	BAUDINO Ing. Marco		
ELABORATO	ELABORATO PIANO DI SICUREZZA E DI COORDINAMENTO ALLEGATO "D" PLANIMETRIA DI CANTIERE INTERVENTO 3 (Allegato XV e art. 100 del D.Lgs. 9 aprile 2008, n. 81 e s.m.i.) (D.Lgs. 3 agosto 2009, n. 106)		
scala	protocollo	revisione	data
		02	NOVEMBRE 2024
IL RUP	Geom. Mirella SCALISE		
IL PROGETTISTA	BAUDINO Ing. Marco viale Barbacane n.26 10090 San Giorgio Canavese tel: 333/4647746 e-mail: baudino.ingmarco@gmail.com PEC: marco.baudino@ingpec.eu		